move.ru
10 лет вместе

Создано: 24.04.2019 в 07:10

Обновлено: 07.11.2025 в 05:54

https://krasnoyarsk.move.ru/objects/6821541977

Станислав

79676081131

для заметок

Красноярск, улица Батурина, д. 5г

1 790 ₽

Красноярск, улица Батурина, д. 5г

Улица

улица Батурина

Квартира

Количество комнат	1
Жилая площадь	21 м^2
Площадь кухни	9 м^2
Общая площадь	36 м^2
Этаж	3/10

Детали объекта

Тип сделки	Сдаю
Раздел	Квартиры на сутки
Тип балкона	лоджия
Тип санузла	раздельный
Вид из окна	на улицу

Ремонт

евро

агентам просьба не беспокоить, интернет, мебель, мебель на кухне, телевизор, стиральная машина, холодильник, лифт, мусоропровод

Описание

Квартира повышенной комфортности. В квартире сделан свежий ремонт в светлых пастельных тонах, вся бытовая техника и мебель новые, качественный кухонный гарнитур готов к приготовлению пищи, есть вся необходимая посуда. Проведён высокоскоростной интернет, установлен Wi-Fi. Дом находится в самом развитом спальном районе Красноярска на Взлётке. Рядом с домом находятся супермаркет, остановку общественного транспорта, аллея для прогулок, овощная лавка с всегда свежими овощами и фруктами. Неподалёку расположены: междугородний автовокзал, ТЦ Взлётка Плаза, МВДЦ Сибирь и главный молл Красноярска ТРЦ Планета.

move.ru

move.ru

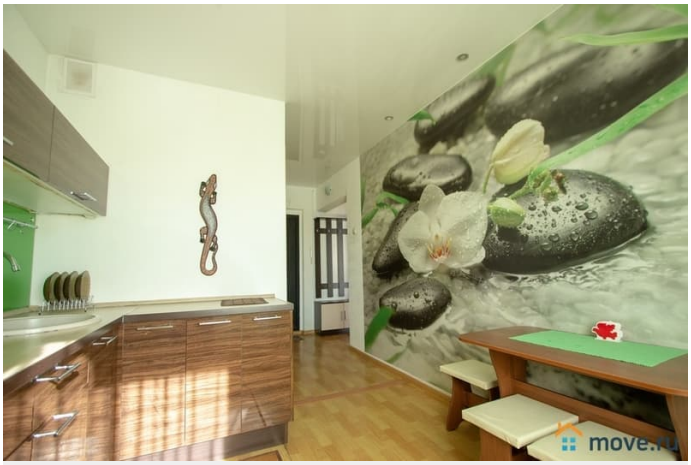
move.ru

move.ru

move.ru

move.ru

move.ru

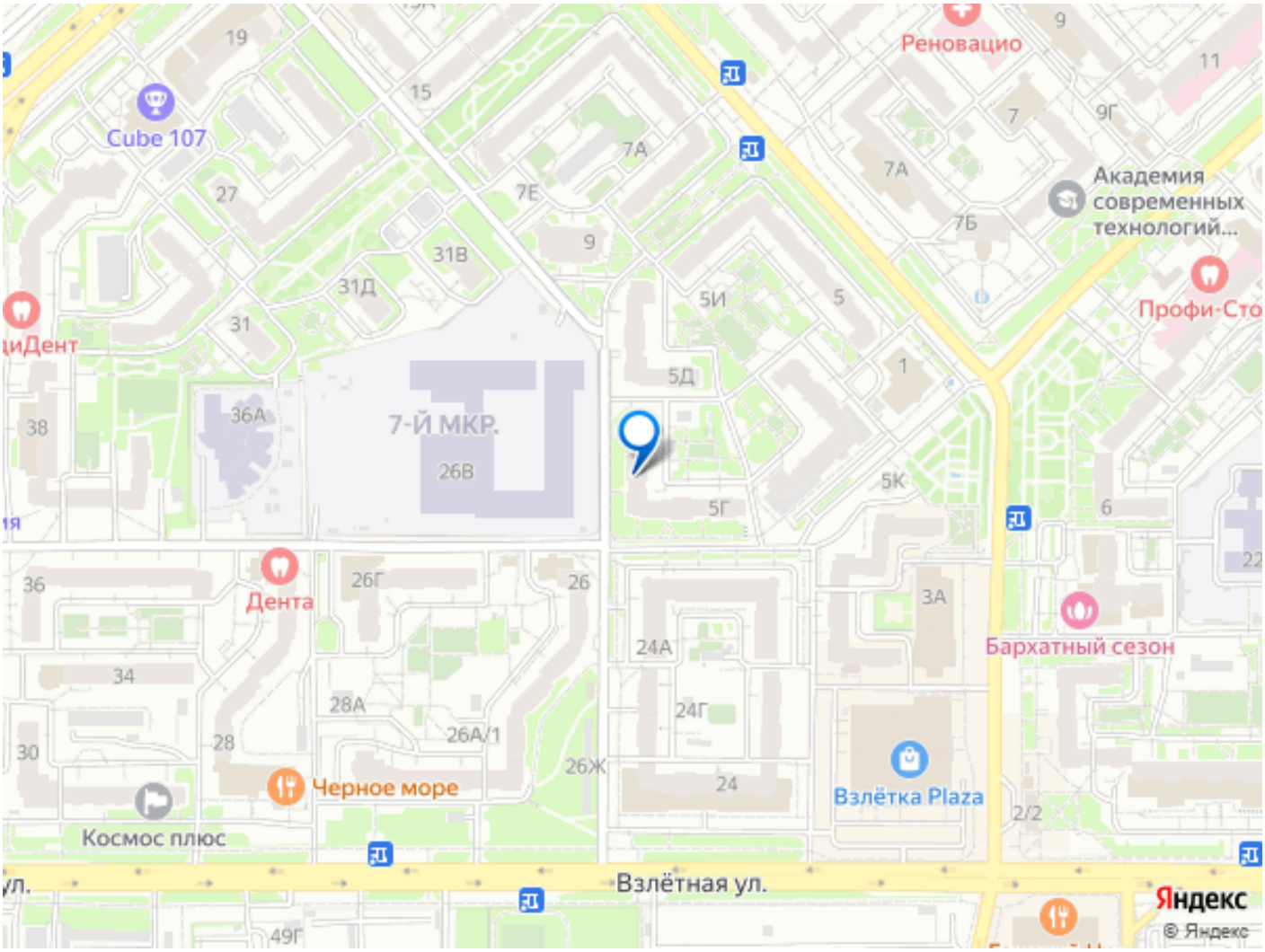

Move.ru - вся недвижимость России