move.ru
10 лет вместе

Создано: 23.09.2025 в 18:10

Обновлено: 30.09.2025 в 18:06

https://krasnoyarsk.move.ru/objects/9285165114

Собственник

79835730576,79135906088

Красноярский край, Железногорск, улица Свердлова, 30

3 500 000 ₽

Красноярский край, Железногорск, улица Свердлова, 30

для заметок

Улица

улица Свердлова

Квартира

Количество комнат	2
Высота потолков	3 м
Жилая площадь	38 м^2
Площадь кухни	6 м^2
Общая площадь	55 м^2
Этаж	3/4

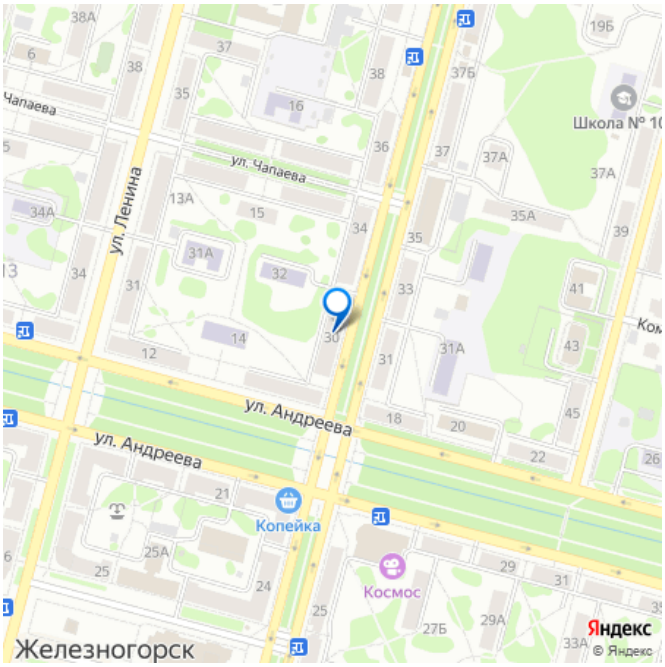

Детали объекта

Тип сделки	Продам
Раздел	Квартиры
Тип балкона	балкон
Тип санузла	

совмещенный

Вид из окна

на улицу

Ремонт

косметический

Покупка в ипотеку

да

возможна ипотека, лифт

Описание

Продаётся уютная и невероятно светлая двухкомнатная квартира в сталинке в самом сердце города. Это редкое предложение для тех, кто ценит простор, характер и выгодное расположение. Ключевые преимущества: - Простор 55 м?: Настоящая двушка сталинского образца со смежными комнатами, где нет ощущения тесноты: высокие потолки, широкие подоконники, большие окна. Идеально для семьи или пары. - Отличная планировка: Квартира расположена на 3 этаже, окна выходят на разные стороны, что обеспечивает обилие солнечного света в течение всего дня и прекрасную циркуляцию воздуха. - Уют и безопасность: Квартира теплая, в хорошем состоянии. Часть окон уже заменена на современные стеклопакеты ПВХ, установлена надежная металлическая входная дверь. Есть балкон. Лучшая локация! Всё самое необходимое — в шаговой доступности: 1)Магазины и инфраструктура: все необходимые магазины в нескольких минутах ходьбы: Командор, Пятерочка. 2)Отличная транспортная доступность: остановки общественного транспорта рядом с домом. 3)Культура и отдых: рядом Дом Культуры, музыкальная школа для детей и

развлекательный комплекс Космос.
4)Горнолыжка и зоны отдыха: приятные места для прогулок совсем близко. Этот вариант — идеальный шанс приобрести квартиру с отличной планировкой в развитом и спокойном районе. Квартира готова к проживанию. Смотрите полный альбом фото по ссылке выше ТОРГ- реальному покупателю.

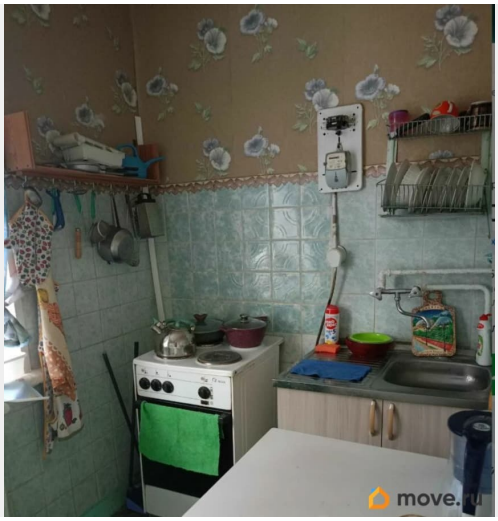

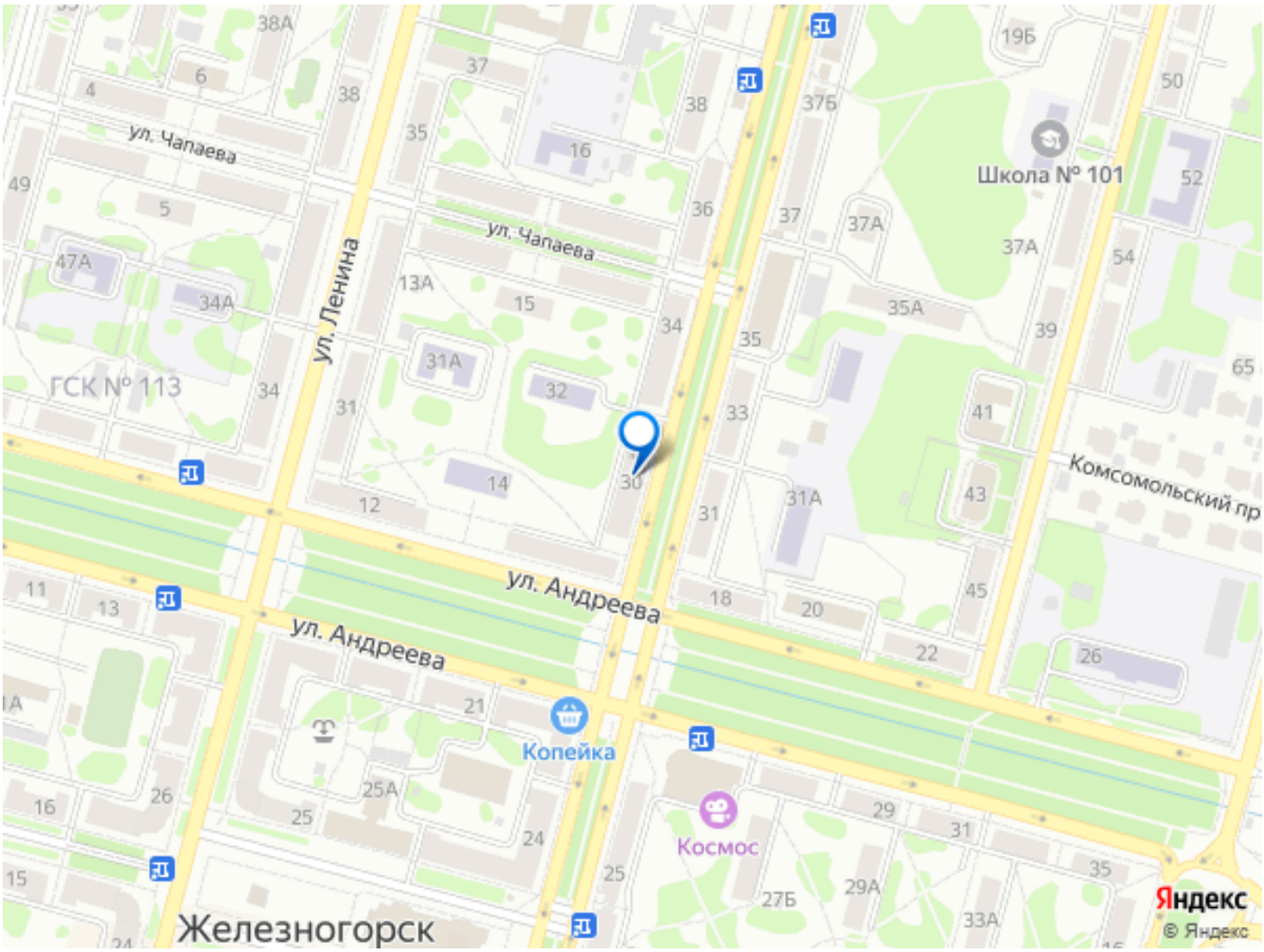

Move.ru - вся недвижимость России