move.ru
10 лет вместе

Создано: 14.05.2025 в 06:49

Обновлено: 28.10.2025 в 06:45

https://krasnoyarsk.move.ru/objects/9279131208

АБСОЛЮТ-НЕДВИЖИМОСТЬ, АБСОЛЮТ-НЕДВИЖИМОСТЬ

79135505187

Красноярский край, Зеленогорск, улица Бортникова, 7

2 999 000 ₽

Красноярский край, Зеленогорск, улица Бортникова, 7

Улица

улица Бортникова

для заметок

Квартира

Количество комнат	3
Площадь кухни	6 м^2
Общая площадь	56.4 м^2
Этаж	4/5

Детали объекта

Тип сделки	Продам
Раздел	Квартиры
Тип балкона	балкон
Тип санузла	совмещенный
Вид из окна	на улицу
Ремонт	

косметический

Покупка в ипотеку

да

возможна ипотека, лифт, парковка

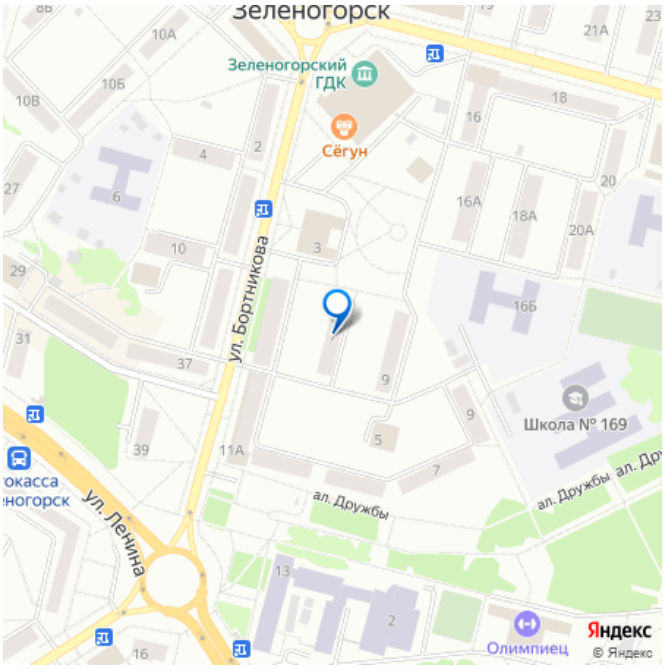

Описание

Участникам СВО - скидка 50% на все услуги! ОТЛИЧНАЯ НОВОСТЬ! СЕМЕЙНАЯ ИПОТЕКА РАСШИРЯЕТ ГРАНИЦЫ - ТЕПЕРЬ В ЗЕЛЕНОГОРСКЕ ДОСТУПНА СЕМЕЙНАЯ ИПОТЕКА ПОД 6% НА ВТОРИЧКУ! ПРИОБРЕТАЙТЕ ОБЪЕКТЫ ПО СЕМЕЙНОЙ ИПОТЕКЕ! Продается уютная 3-х комнатная квартира площадью 56.4 квадратных метров на четвертом этаже пятиэтажного панельного дома, расположенного по адресу: город Зеленогорск, улица Бортникова, дом 7. Дом построен в 1966 году и окружен зелеными насаждениями, создающими приятную атмосферу для жизни. Рядом находятся различные магазины и супермаркеты, благоустроенная аллея, бассейн Нептун, Дворец Культуры и т.д. Для любителей вкусной еды и свежей выпечки в шаговой доступности расположены Бараулинские пекарни. Все это делает жизнь здесь максимально удобной и комфортной.

move.ru

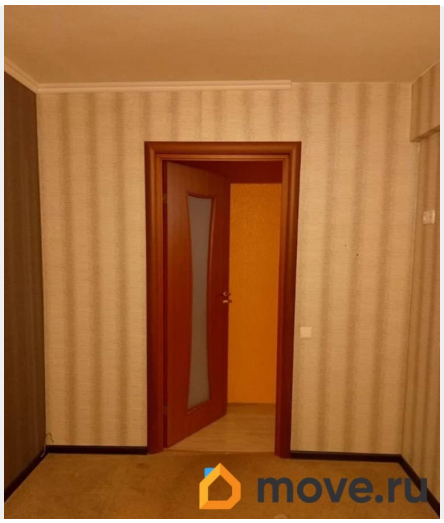
move.ru

move.ru

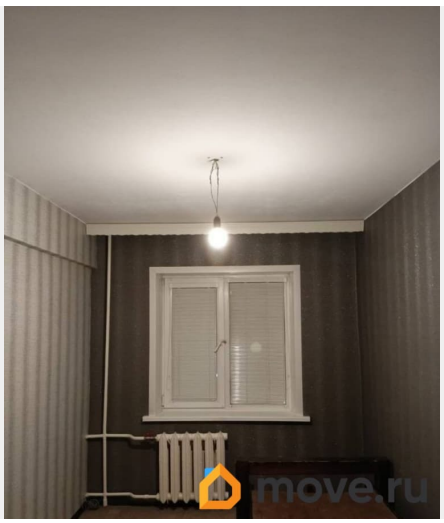
move.ru

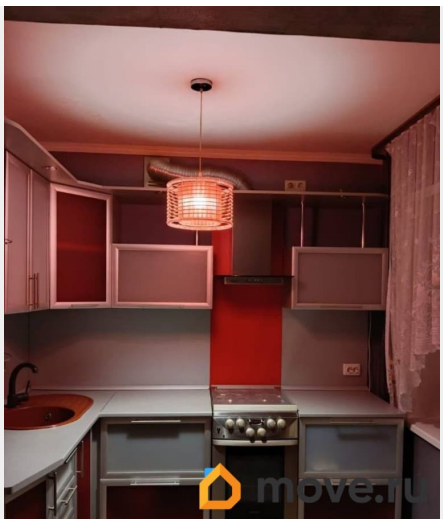
move.ru

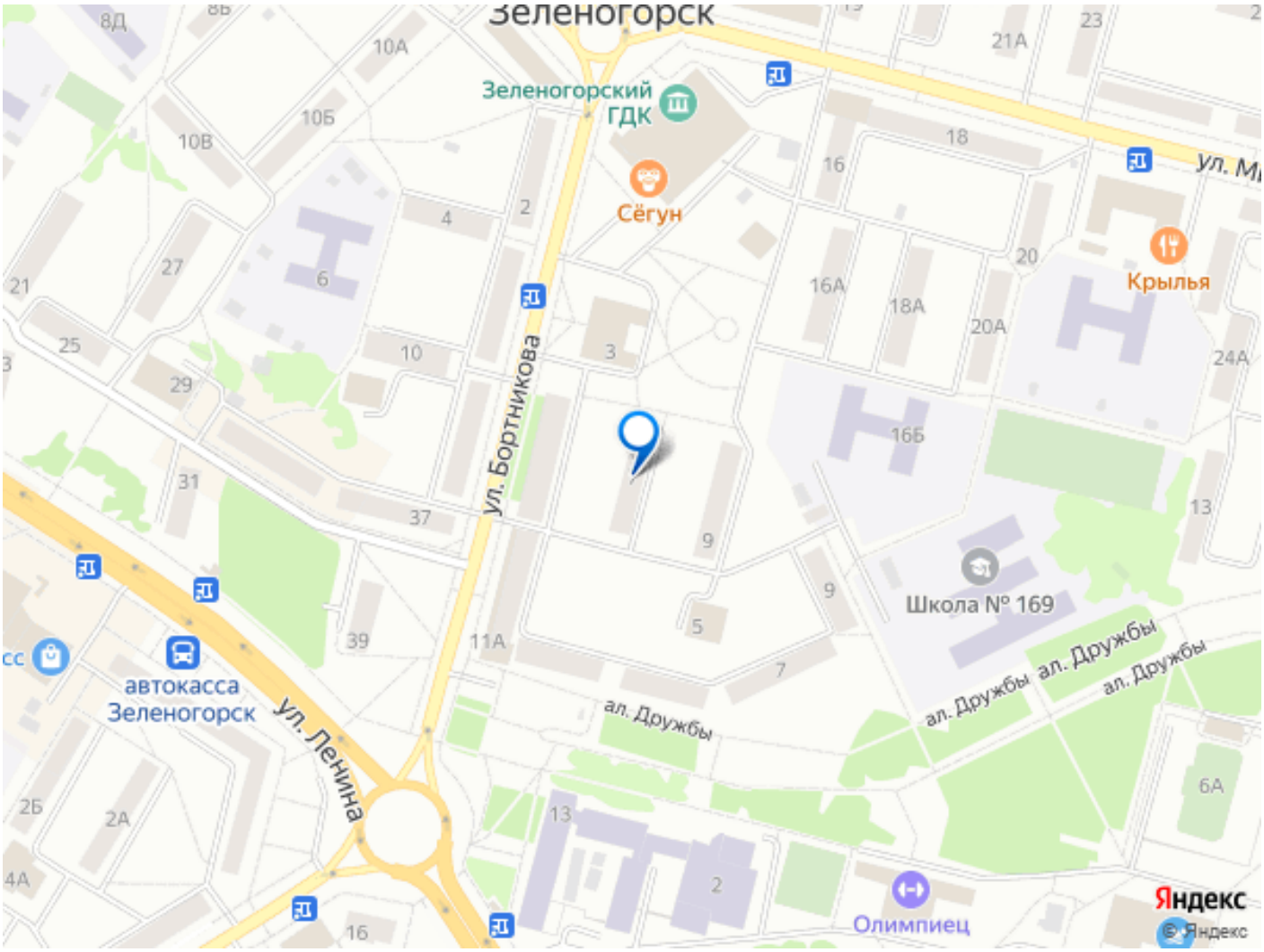
Зеленогорск
Зеленогорский ГДК
Сёгун
Крылья
ул. Бортникова
ул. Ленина
ул. Дружбы
Школа № 169
автокасса Зеленогорск
Олимпиец
Яндекс