move.ru
10 лет вместе

Создано: 17.09.2025 в 11:49

Обновлено: 16.10.2025 в 12:27

https://krasnoyarsk.move.ru/objects/9285015956

Собственник

79138332012

для заметок

Красноярский край, Норильск, Бауманская улица, 34

6 000 000 ₽

Красноярский край, Норильск, Бауманская улица, 34

Улица

улица Бауманская

Квартира

Количество комнат	3
Высота потолков	2.6 м
Жилая площадь	40 м^2
Площадь кухни	7 м^2
Общая площадь	64.5 м^2
Этаж	3/9

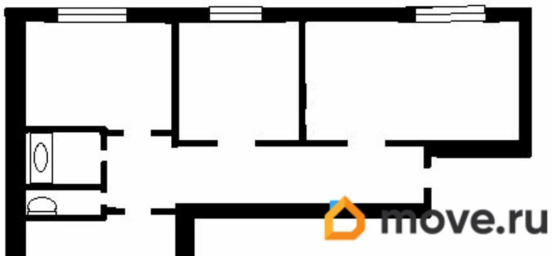

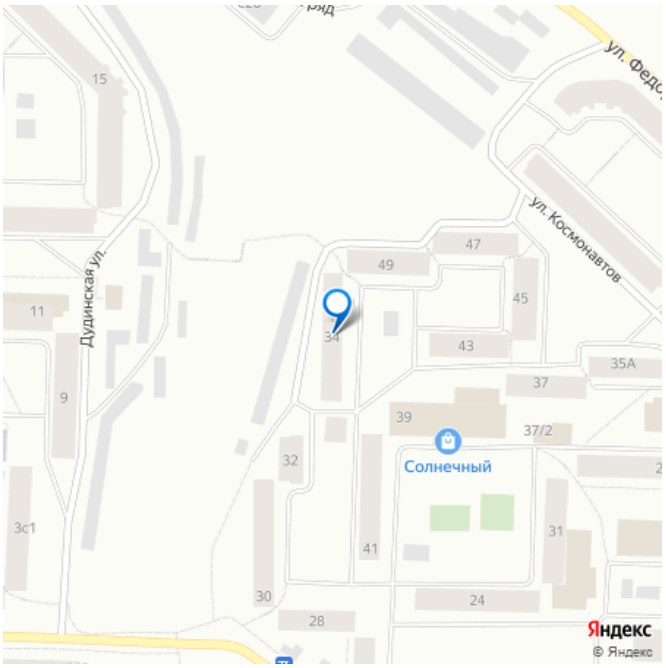

Детали объекта

Тип сделки	Продам
Раздел	Квартиры
Тип балкона	балкон
Тип санузла	

раздельный

Вид из окна

на улицу

Ремонт

косметический

Покупка в ипотеку

да

возможна ипотека, лифт, парковка

Описание

Продаётся уютная, очень теплая и светлая, квартира, продажа от СОБСТВЕННИКА, без детских долей, мат.капитала, задолженностей по КУ и обременений. Квартира с просторными комнатами, также имеется застекленный балкон, все окна в квартире ПВХ, солнечная сторона с выходом на разные стороны. Всегда есть парковочное место около подъезда. Дружные соседи (есть чат по подъезду).В шаговой доступности имеются: ТЦ «Солнечный», продуктовые магазины, садик, школа. В квартире оставляю всю мебель и технику (холодильник и стиральная машина). Документы и квартира готова к продаже.

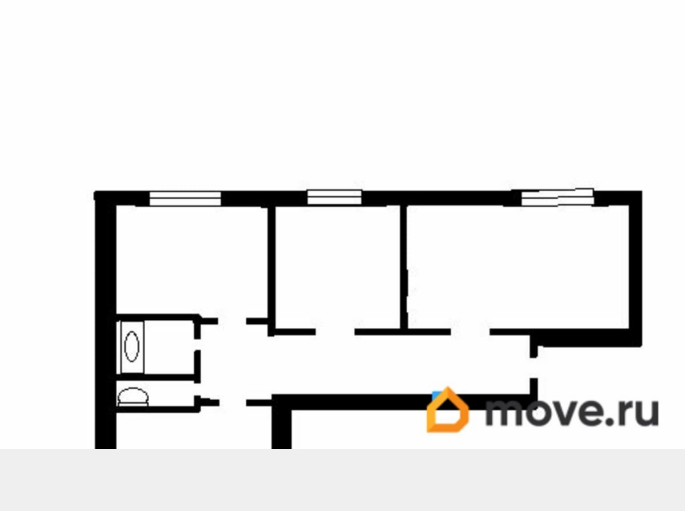

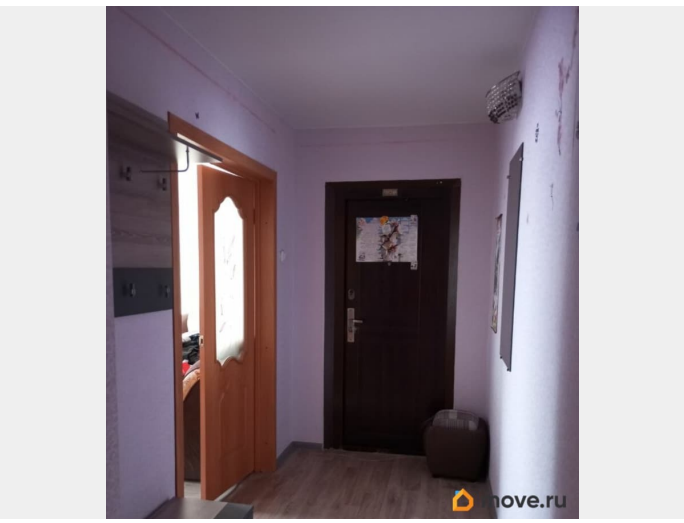

move.ru

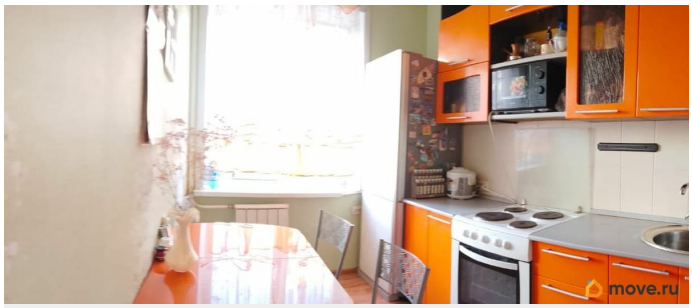
move.ru

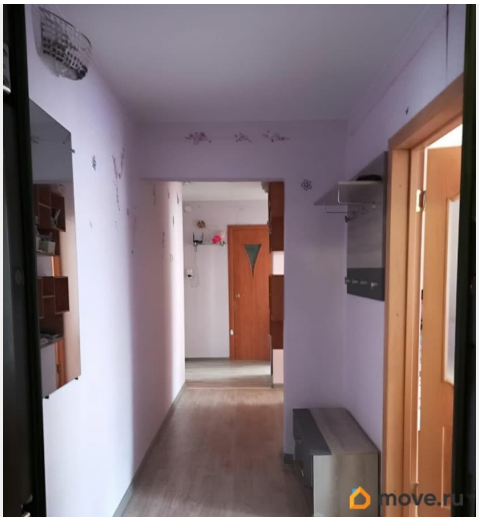
move.ru

move.ru

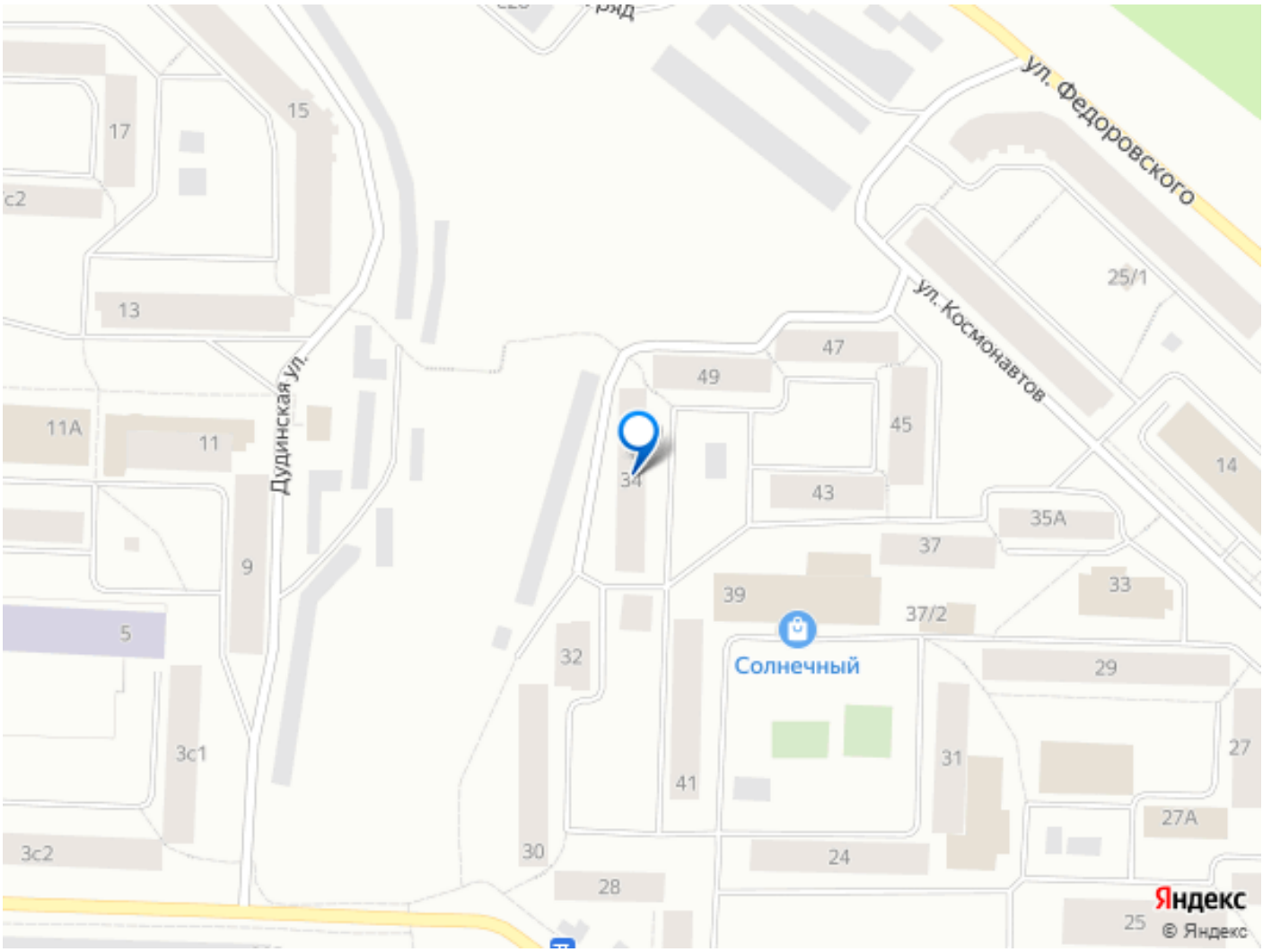

Move.ru - вся недвижимость России