move.ru
10 лет вместе

Создано: 22.09.2025 в 08:08

Обновлено: 22.10.2025 в 08:29

https://krasnoyarsk.move.ru/objects/9285111304

Светлана Позднякова, Частный маклер

79835008581

Красноярский край, Красноярск, улица Живописная, 1/4

20 600 000 ₽

Красноярский край, Красноярск, улица Живописная, 1/4

для заметок

Округ	Красноярск, Октябрьский район
Улица	улица Живописная

Квартира

Количество комнат	3
Высота потолков	3 м
Жилая площадь	70 м^2
Площадь кухни	15 м^2
Общая площадь	90.3 м^2
Этаж	2/9

Детали объекта

Тип сделки	Продам
Раздел	Квартиры
Тип балкона	

	балкон
Тип санузла	
	совмещенный
Вид из окна	
	во двор
Ремонт	
	без ремонта
Покупка в ипотеку	
	да

возможна ипотека, лифт, парковка

Описание

Вариант квартиры в Удачном, с южной экспозицией окон и балкона. Солнечная сторона с видами на горы правобережья и всемирно известный поселок Удачный. Есть дизайн проект и закуплены материалы для шумоизоляции, теплоизоляции. Возведены стены, частично проложена электрика. Залит пол. Остальное в Ваших руках. Гостиная и столовая с кухней в одном большом пространстве. Из него же выход на видовой балкон. По дизайн проекту два сануза, ванная с окном, прихожая и две спальни с гардеробной. В одной из которых эркер, как возможное место для рабочей зоны, либо место для кресла в котором уютно читать или просто проводить время. Вариантов таких осталось не много. А с таким расположением окон пока единственное в продаже. Всем любителям солнечной экспозиции рекомендую его к просмотру. Ну и конечно свежий воздух, чистое голубое небо, шикарные виды на сибирскую природу, входят в стоимость данного предложения. Подземный паркинг со спуском через лифт есть в этом доме, можно отдельно

арендовать, либо купить места. Неповторимая атмосфера поселка, самого востребованного на сегодня в городе. Вся инфраструктура, для комфортного проживания, 20 минут на машине до центра, это не далеко в рамках нашего города. Посёлок с закрытой территорией и развитой инфраструктурой от ресторанов до пунктов выдачи. Локация в красивом экологическом районе города с достойными резидентами. Свежий воздух, леса, горы и река, помогают слиться и прочувствовать сибирскую могучую природу. Больше фото, видео и подробностей по личному запросу. Позвоните поделюсь с Вами нюансами проживания в Удачном, так как сама здесь живу и знаю почти все о поселке от истории и до всех предложениях по недвижимости.

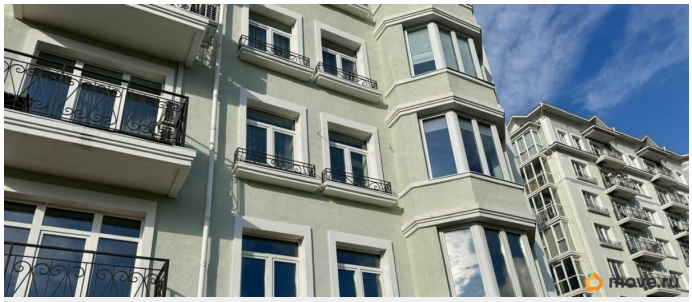

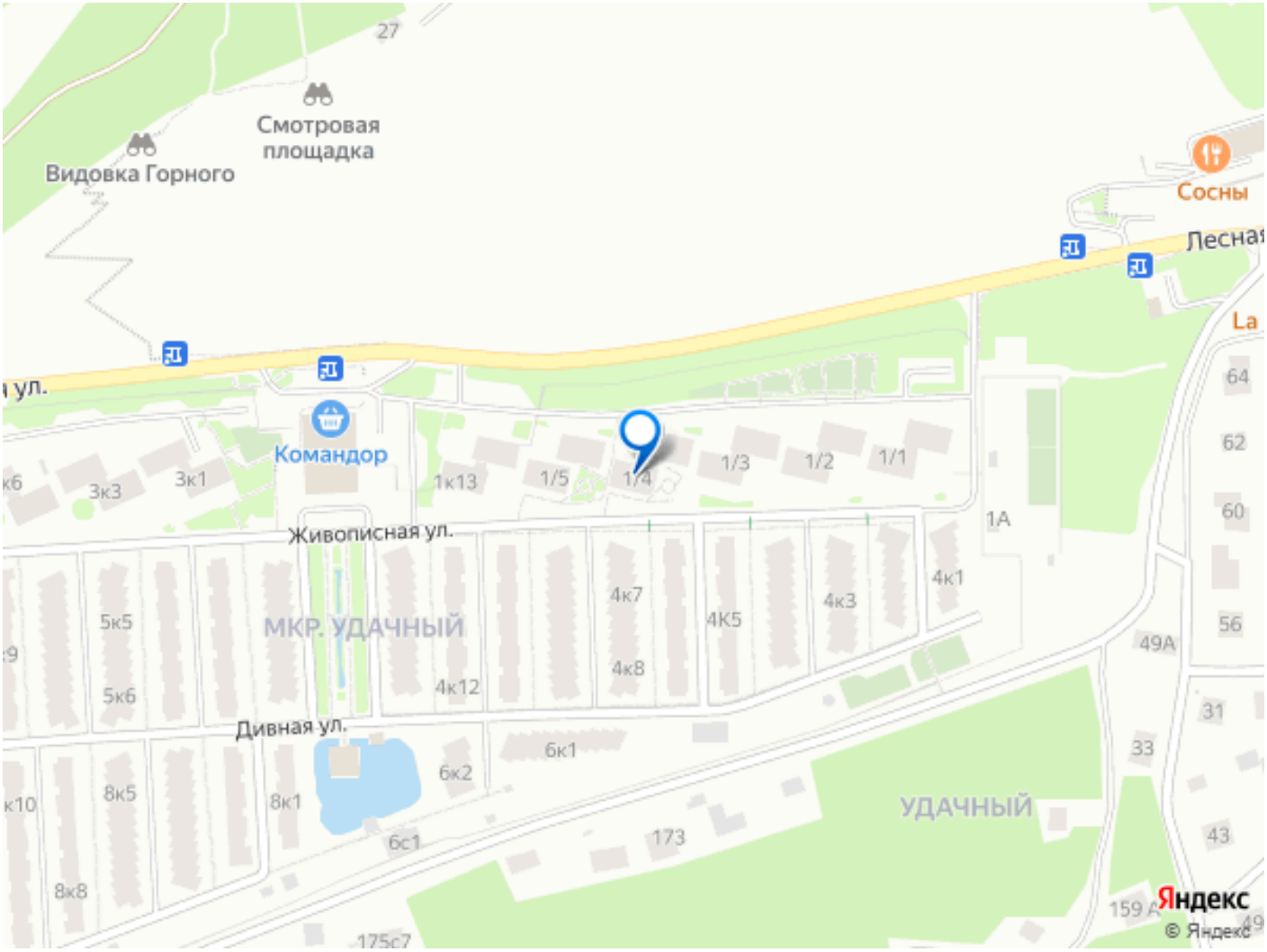
27
Смотровая площадка
Видовка Горного
Сосны
Лесная
La
ул.
Командор
3к3
3к1
1к13
1/5
1/4
1/3
1/2
1/1
1А
64
62
60
Живописная ул.
5к5
МКР. УДАЧНЫЙ
4к7
4К5
4к3
4к1
56
49А
5к6
4к12
4к8
31
Дивная ул.
6к1
33
6к2
8к5
8к1
УДАЧНЫЙ
6с1
173
43
8к8
159 А
175с7
Яндекс
© Яндекс